

Como observar a tu mascota hospitalizada

La direccion de webserver es: <http://cvsecar.hopto.org>

Te aparecera la siguiente pantalla:

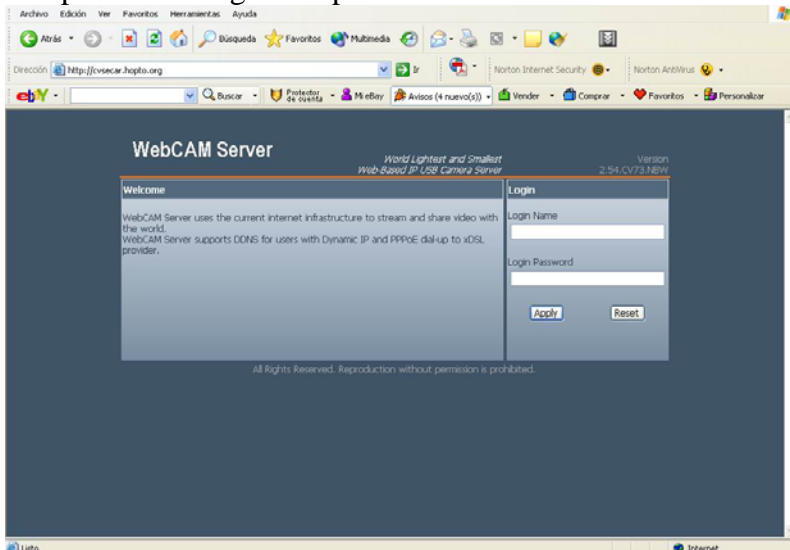

Debes introducir el nombre (login name) y contraseña (login password) que te he suministrado. Una vez has entrado veras la siguiente pantalla:

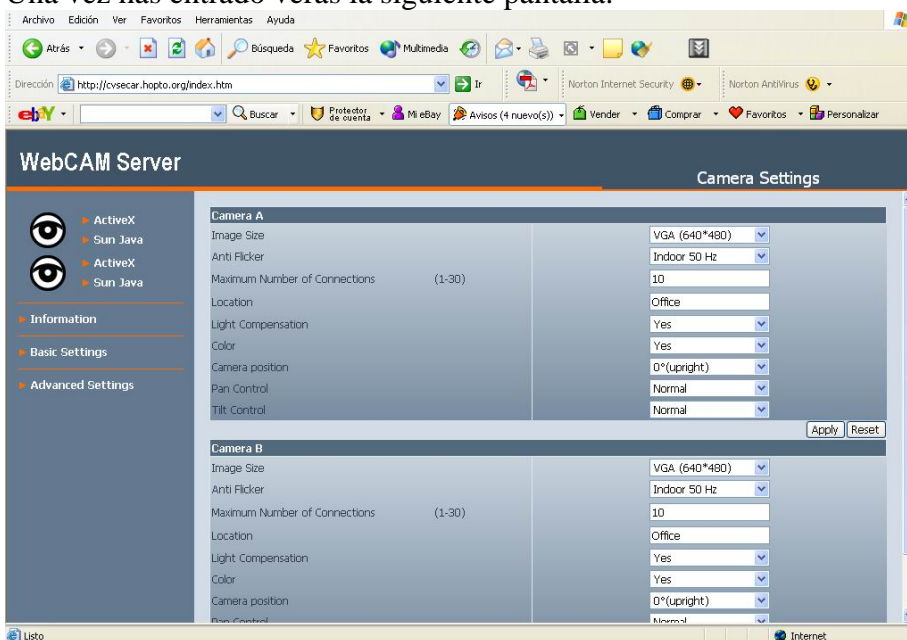

Para verla debes hacer clic en uno de los siguientes iconos de los ojos

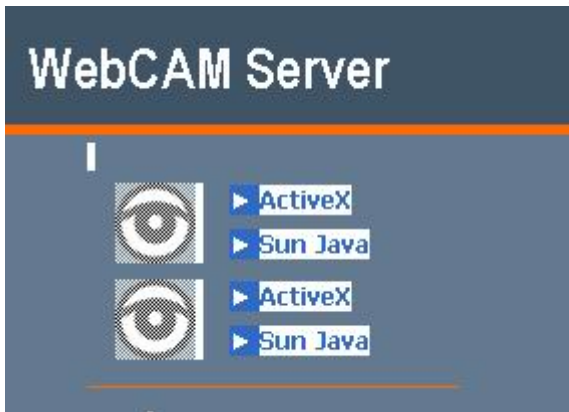

Un ojo es la cámara fija que controla la bomba de infusión y el otro es el que muestra la imagen de la cámara que enfoca al hospitalizado.

Solo esta ultima tiene posibilidad de movimiento.

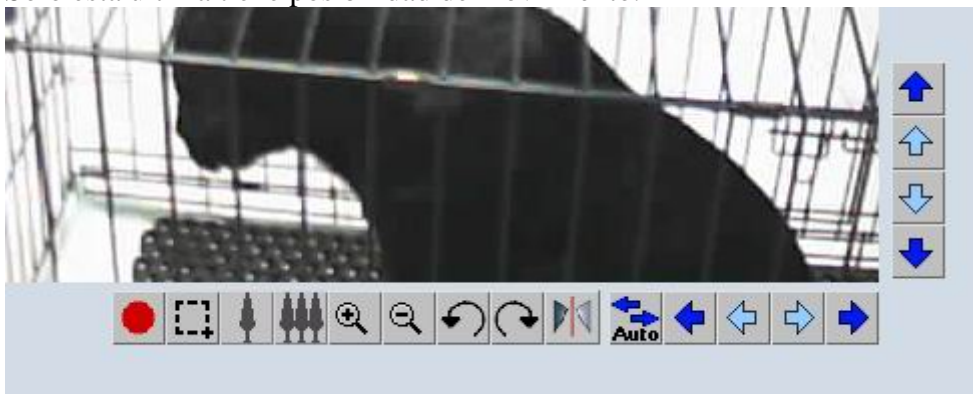

Las flechas azul marino tienen un movimiento más rápido que las azul celeste

El punto rojo permite grabación de imágenes

Tienes la posibilidad de:

- modificar la calidad de imagen (+/-)
- variar el zoom (+/-)
- rotar la imagen